



Pimar per un'antica pajara nel Salento

23 gennaio 2018



Situata nella campagna pugliese di Brindisi, un'antica "pajara" (pagliaio) è stata recentemente recuperata grazie a un progetto di ammodernamento che ha visto la collaborazione di **Pimar**. La pajara ha una storia antichissima ed è una costruzione rurale realizzata con la tecnica del **muro a secco**, ovvero senza l'aiuto della malta o sostegno, utilizzata dai pastori e dai contadini di un tempo per immagazzinare paglia e attrezzi di lavoro in campagna. Le costruzioni, di pianta spesso circolare, hanno muri di notevole spessore che assicurano un ambiente interno fresco anche nei mesi più caldi.

23/01/2018

Arketipo.it

Pimar per un'antica pajara nel Salento

Pimar

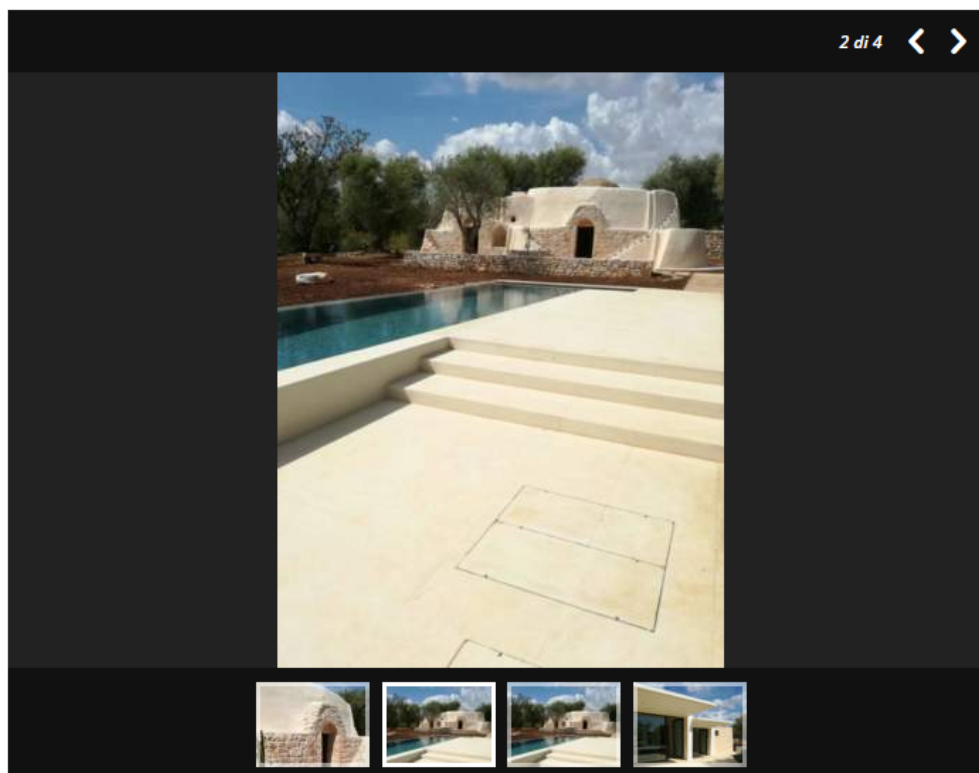
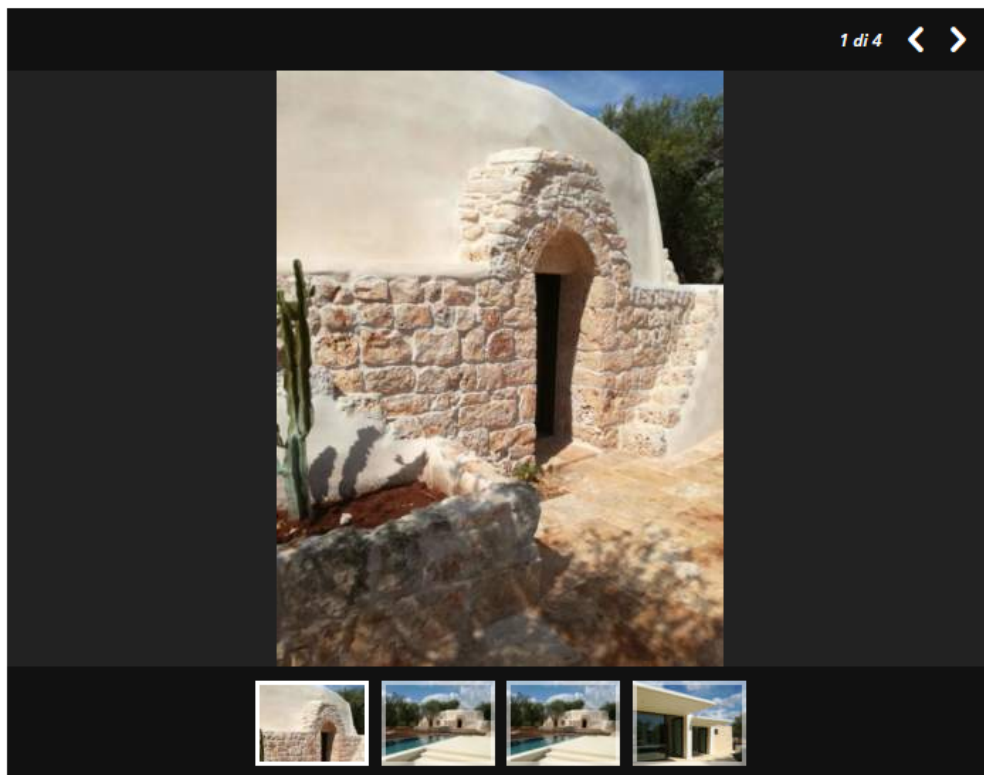

23/01/2018

Arketipo.it

Pimar per un'antica pajara nel Salento

Pimar

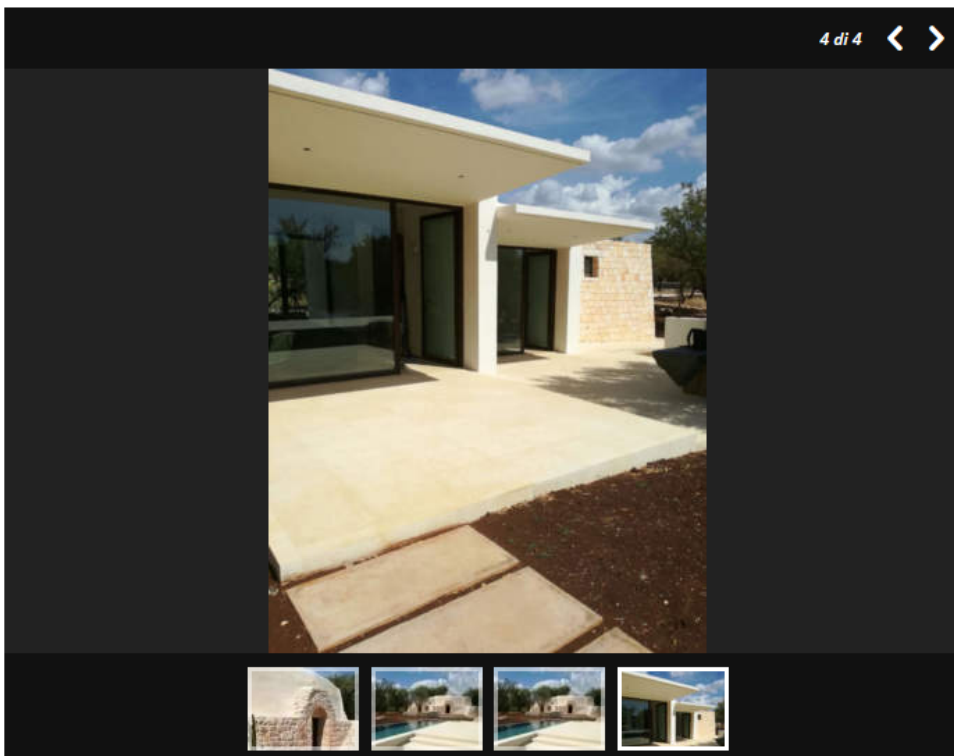
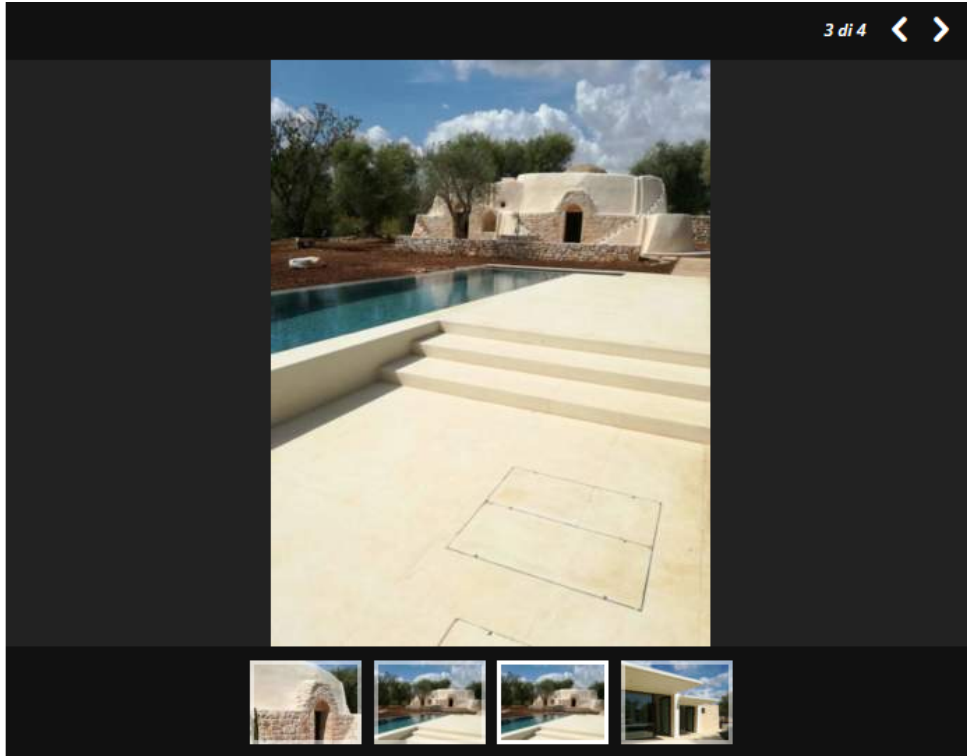

23/01/2018

Arketipo.it

Pimar per un'antica pajara nel Salento

Pimar

L'antica pajara protagonista del recupero, acquistata da una coppia di stranieri innamorati della Puglia, è stata sottoposta ad ampliamento e ammodernamento degli spazi rispettando le tipiche costruzioni salentine. In questo caso la pajara presentava anche spazi adiacenti, integrati nel progetto di restauro a opera di un architetto italiano con la sapiente collaborazione di Pimar che ha fornito un prezioso supporto nella progettazione e costruzione con un servizio logistico puntuale e preciso e con maestranze qualificate. In dettaglio l'opera di ristrutturazione è stata eseguita con pietra naturale Pimar beige, con finiture levigate e grezze e ha interessato la pavimentazione interna ed esterna con formati di pietra da 100x100 cm con continuità tra gli spazi. La riqualificazione della pajara ha riguardato anche il rivestimento dell'area piscina e solarium e i rivestimenti interni ed esterni. Di rilievo la lavorazione eseguita da Pimar per il piano della cucina realizzato da un pezzo unico scavato a vivo.

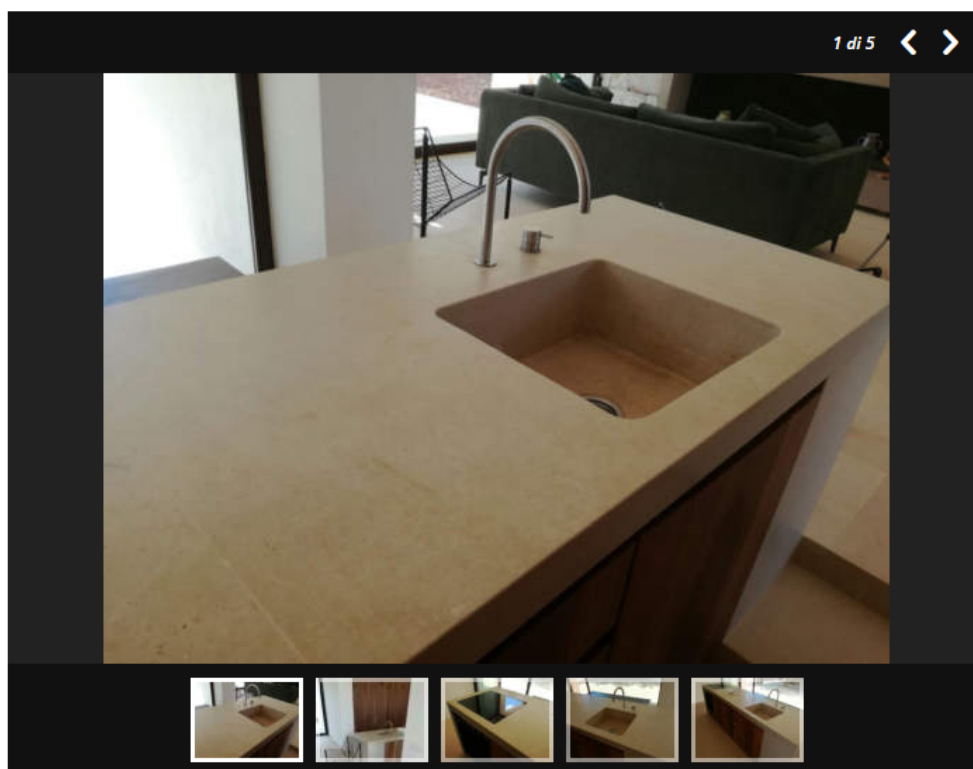

23/01/2018

Arketipo.it

Pimar per un'antica pajara nel Salento

Pimar

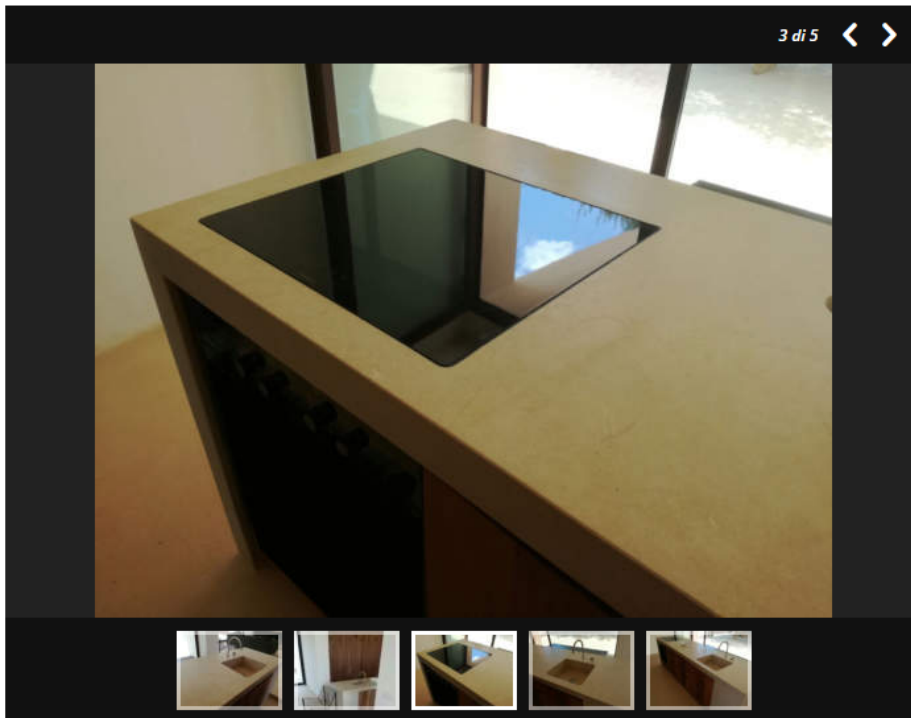
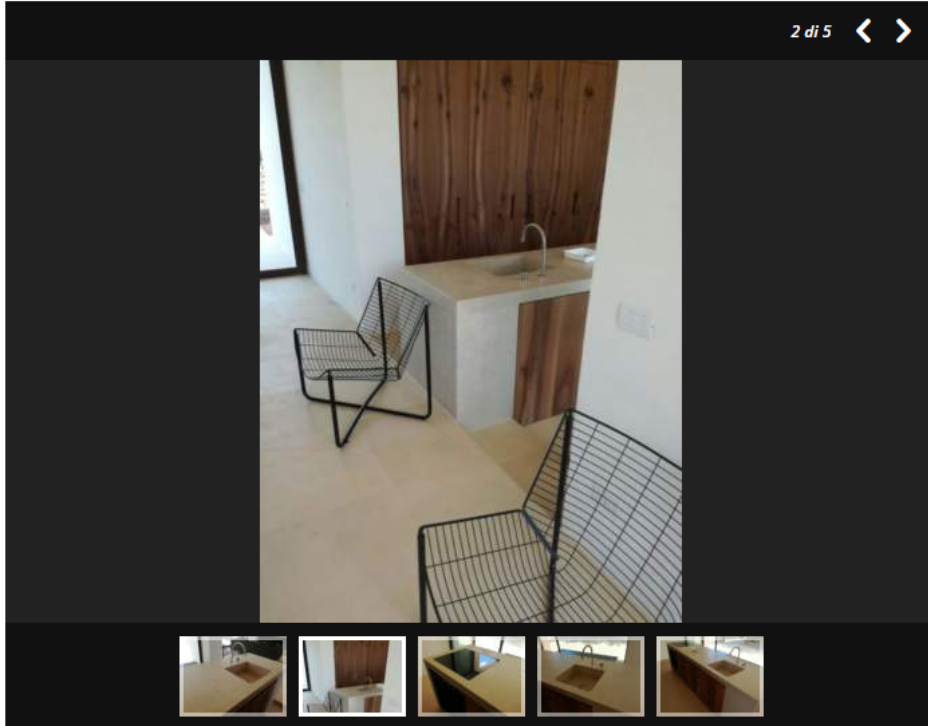

23/01/2018

Arketipo.it

Pimar per un'antica pajara nel Salento

Pimar

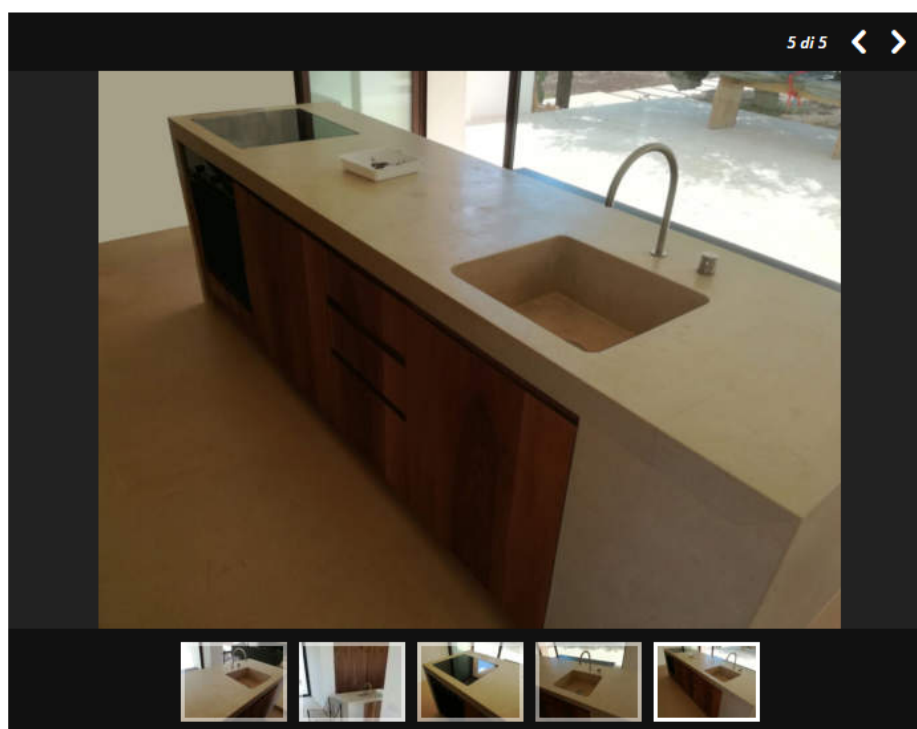
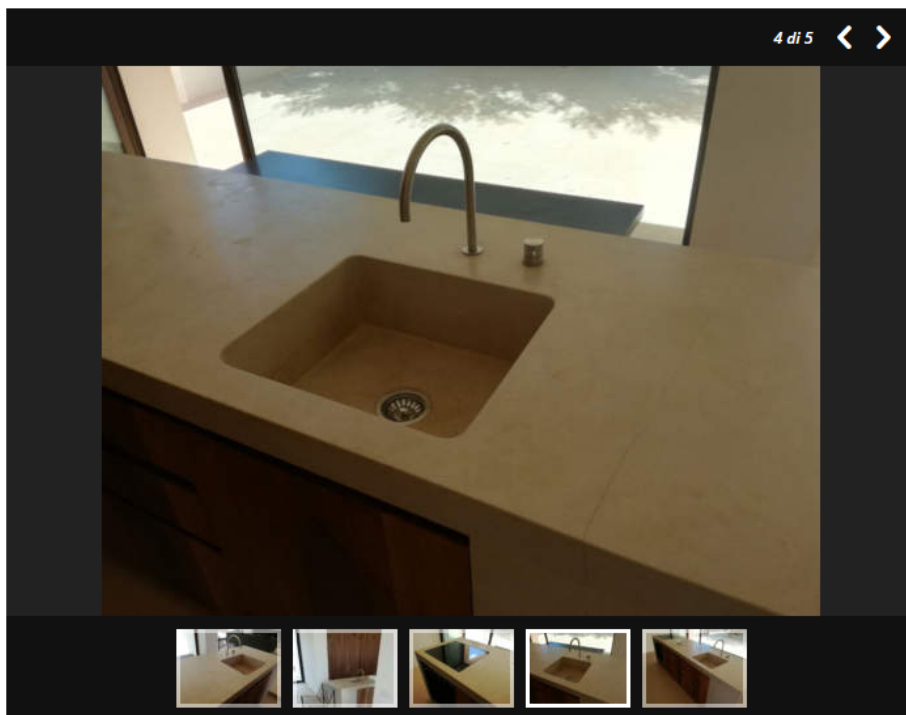

23/01/2018

Arketipo.it

Pimar per un'antica pajara nel Salento

Pimar

Pimar è attiva da 150 anni nella lavorazione della pietra, un percorso produttivo made in Italy dedicato a un materiale millenario. La pietra calcarea estratta viene impiegata in infinite declinazioni progettuali, dall'ambito architettonico al retail, dal restauro al design. La pietra naturale Pimar è caratterizzata da particolari doti di duttilità che la rendono perfetta per essere utilizzata in diversi settori dell'edilizia moderna, per interni e per esterni, per grandi edifici e hotel di prestigio, nonché in esclusive abitazioni private. Con le sue nuances declinate nel bianco, grigio, paglierino e carparo, è perfetta per regalare luce e calore anche in ambienti interni. Le "chianche", ovvero le lastre di pietra, sono fornite con piano sega (finitura ottenuta direttamente dal taglio meccanico della lastra) e il loro montaggio è semplice e veloce. I pavimenti possono essere sottoposti a lavorazioni particolari che regalano alla pietra un effetto antichizzato, utilizzabili in ambientazioni sia interne che esterne. I rivestimenti per interni Pimar si declinano in numerose texture per rispondere a qualsiasi richiesta progettuale poiché permettono una lavorazione che spazia da semplici segni decorativi a pareti dal grande impatto scenico. La pietra naturale Pimar diventa unica e inimitabile, pronta ad assecondare e soddisfare la creatività di ogni progettista.

CONDIVIDI

 Facebook

 Twitter

 Mi piace 3

 Tweet